

2ème ETAGE

Surface Brute : 54 m2

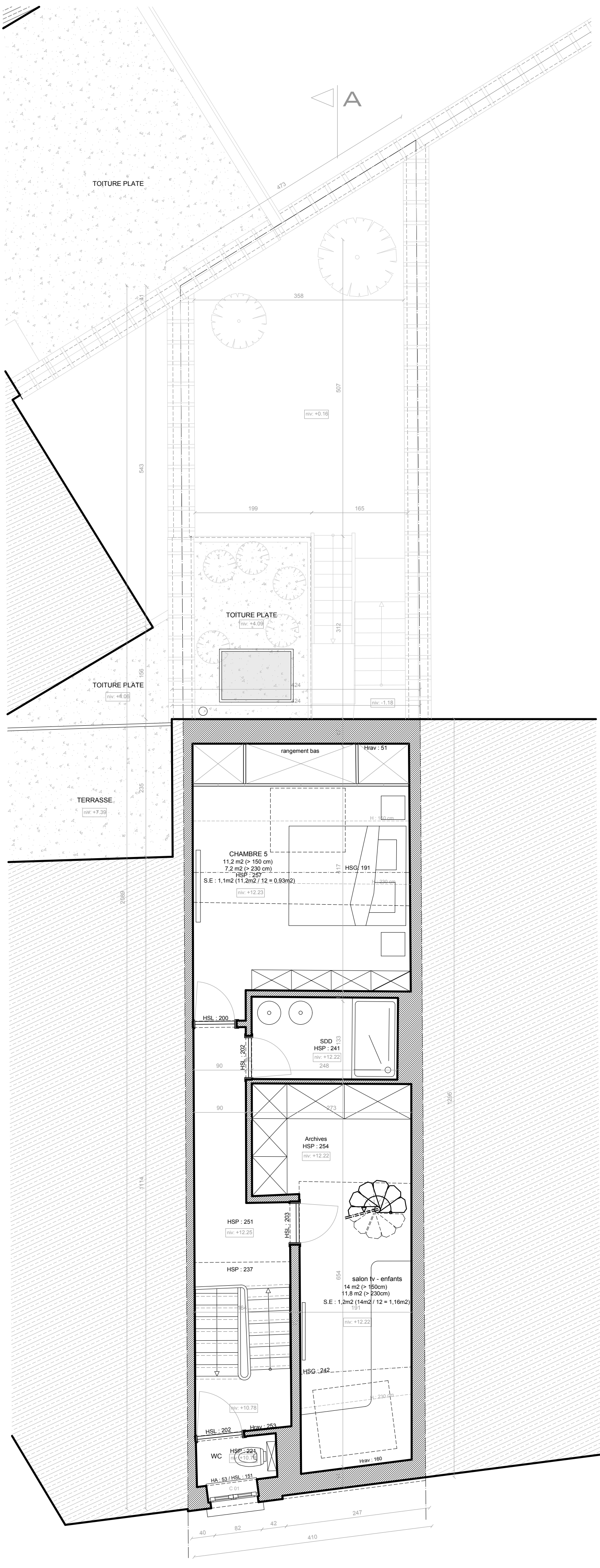

COMBLES

Surface Brute : 54 m2

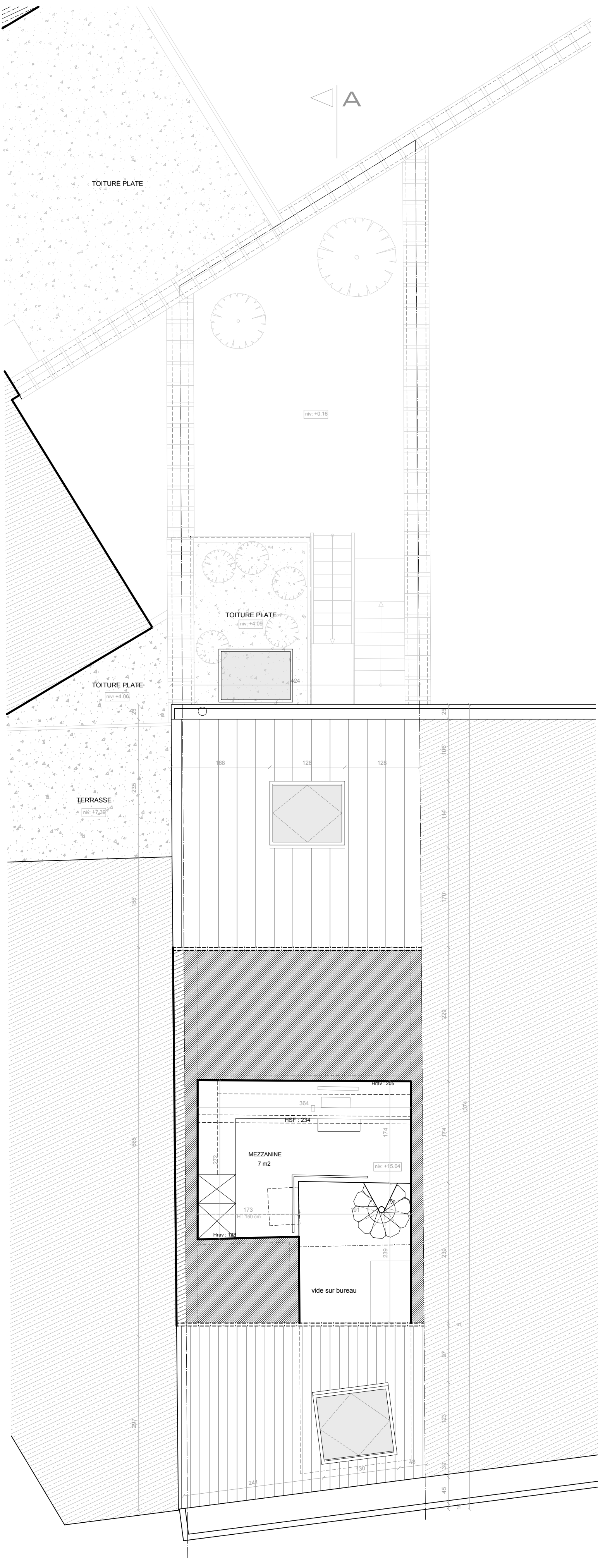

GRENIER

Surface Brute : 18 m2

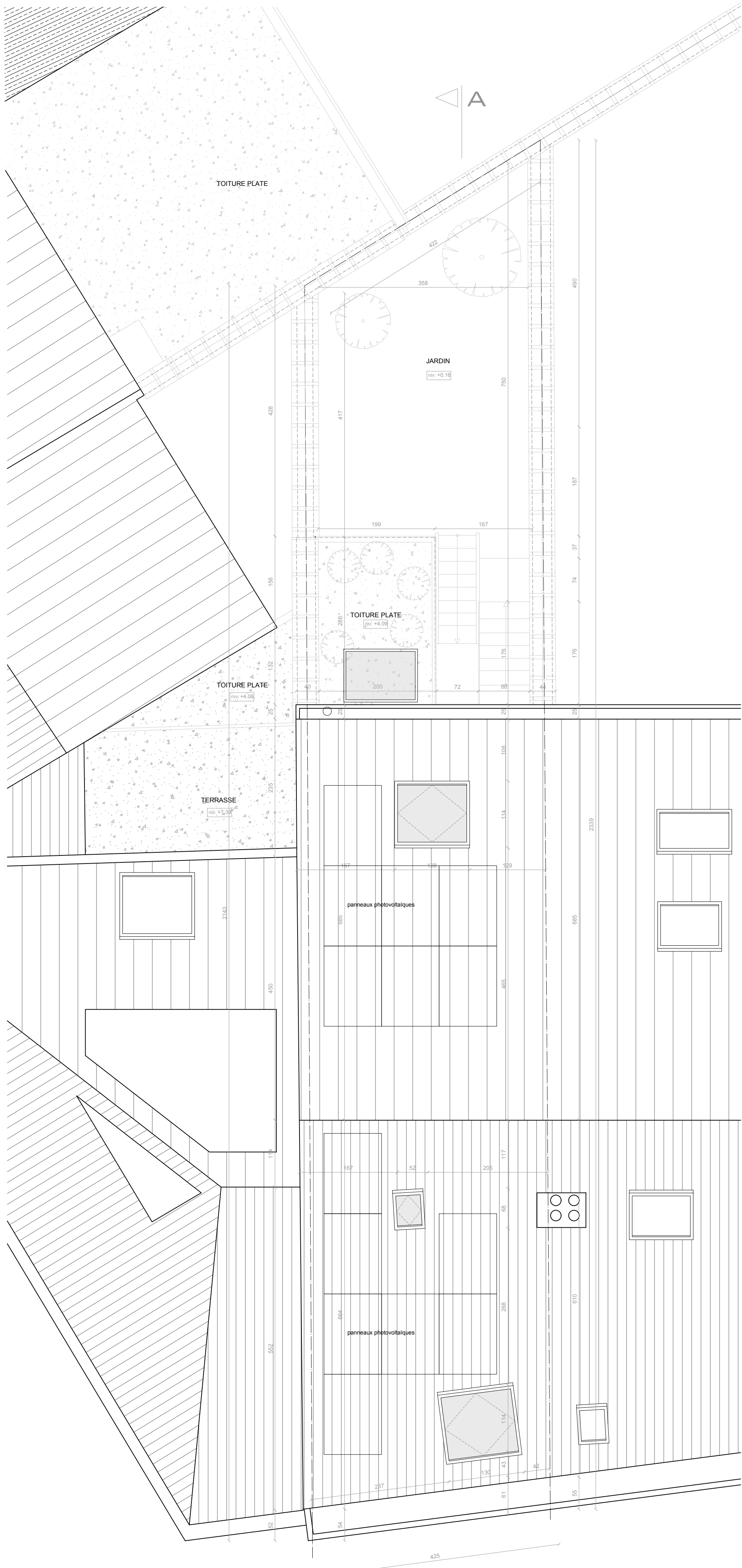

TOITURE

PREVENTION INCENDIE

- 1- L'ENSEMBLE DES LOGEMENT DOIVENT ETRE ISOLEES DU RESTE DU BATIMENT PAR DES PARDIS RF 1 H ET DES PORTES RF 1/2 H
 - 2- L'ECLAIRAGE DE SECURITE DOIT ETRE CONFORME AUX NORMES EN VIGUEURS.
 - 3- UN SYSTEME D'ALARME, DES BOUTONS POUSSOIRS ET DES BIRENES AUDIBLES
 - 4- POUR LE NIVEAU DU REZ ET SOUS SOL, IL FAUT PREVOIR UN DEVIDOIR DE TYPE DMH 30/25
 - 5- L'OCCUPATION DES LIEUX NE PEUT ETRE FAIT AVANT L'INSPECTION
 - 6- PREVOIR POUR CHAQUE CAGE D'ESCALIER UN NOMBRE SUFFISANT D'EXTINGUEURS
 - 7- UN CONTROLE PENDANT LES TRAVAUX AINSI QU'UN RAPPORT DE FIN DE TRAVAUX EST OBLIGATOIRE ET DOIT ETRE REALISES PAR LE SERVICE D'INCENDIE.
 - 8- CHAQUE LOGEMENT POSSÈDE UNE CHAUDIERE INDIVIDUEL À VENTOUSES, DOIVENT ETRE PREVUS AVEC DEMI RACCORD DE 45. ET L'ACCORD DES SERVICES INCENDIE.
- 6KG: EAU+ADDITIFS DE TYPE AB LABEL BÉNDOR.

LEGENDE :

- | | | | |
|--|-----------------------|--|---------------------------|
| | DEVIDOIR | | RF 1/2 H |
| | EXTINCTEUR | | RF 1 H |
| | ECLAIRAGE DE SECURITE | | RF 2 H |
| | CHEMIN D'EVACUATION | | COMMANDE EXTOIRE DE FUMEE |
| | | | DETECTEUR DE FUMEE |

Plan de Localisation



Photo Aérienne

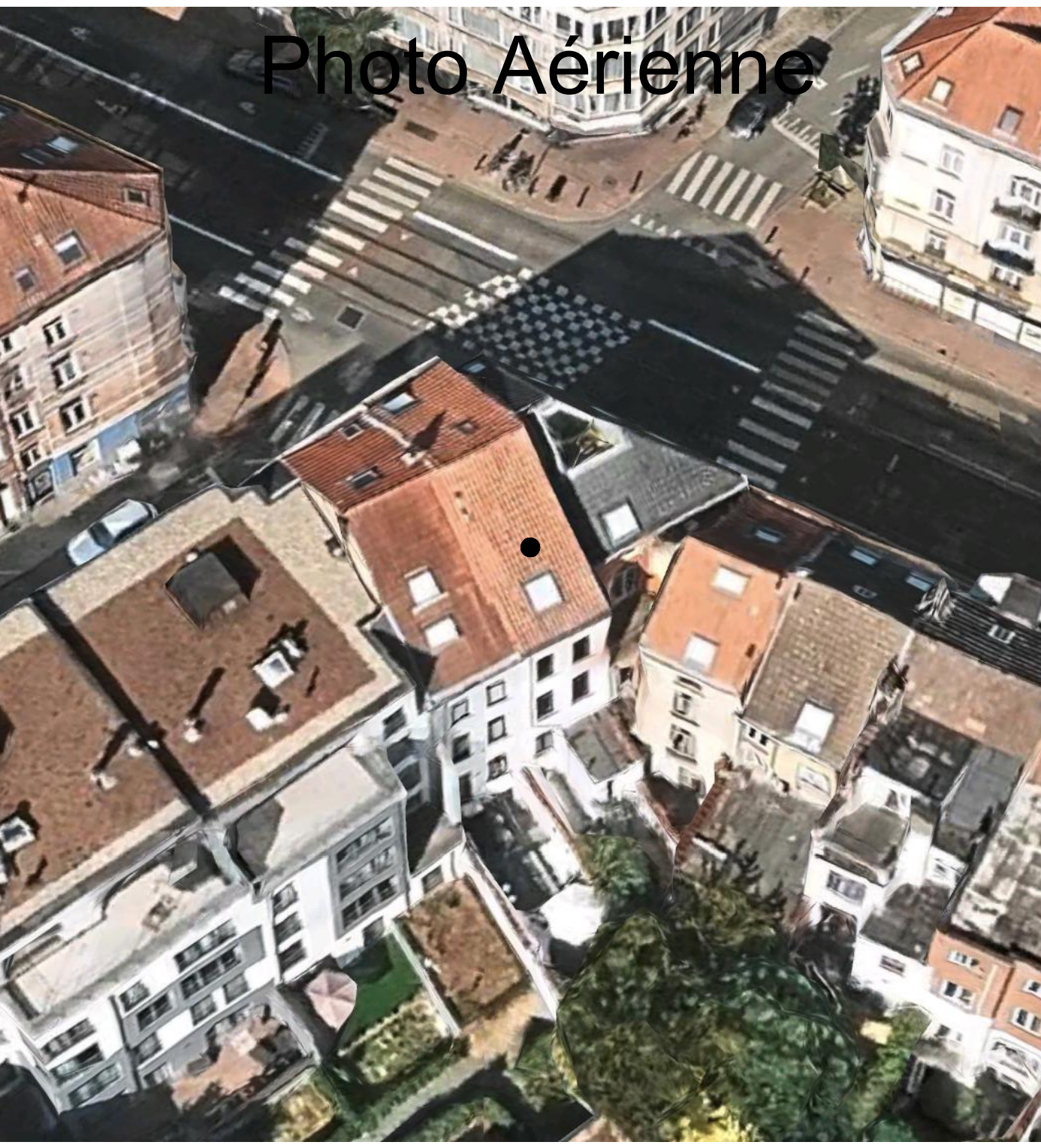

Région de Bruxelles Capitale
COMMUNE : ETTERBEEK

SITUATION : RUE GENERAL WANGERMEE 2
1040 Bruxelles

Maitre de l'ouvrage :

LILI HOME SRL
CHAUSSEE DE LOUVAIN 1006,
1140 Bruxelles

Plans dressés par :

RAPHAEL GALANT
ARCHITECTE
Avenue de la chasse 96, bte 41
1040 Bruxelles
Tél : 0473 / 200.531
raphael@galantarchitectes.com

Demande de permis d'urbanisme pour la mise en conformité d'une maison unifamiliale et la régularisation de l'annexe.
PERMIS D'URBANISME : SITUATION PROJETEE

PLANS ETAGES & TOITURE

date : 20/12/2024	échelle : 1/50	dessin :R.G
		dossier

1 Plans modificatifs suite à l'avis incomplet du 06/02/2025	plan n° :	
2 Plans modificatifs suite à l'avis de CC du 20/05/2025		
3 Plans modificatifs suite à l'avis incomplet du 02/09/2025		
4 Plans modificatifs suite à l'avis incomplet du 16/10/2025		

